

Jiná ověření:

Paré:

Orientačn

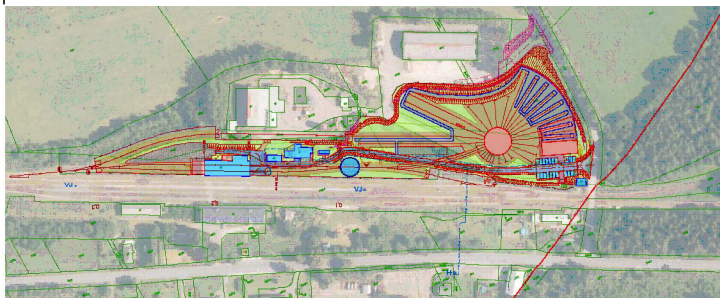

Razítko oprávněné osoby:

Podpis:

Datum:

Revize:	Datum:	Popis:	Kontroloval:
00	25.02.2024	Dokumentace pro provádění stavby	Ing. Tomáš Koblása

**Stavebník / investor****Pardubický kraj**

Adresa: Komenského náměstí 125, 532 11 Pardubice  
Zástupce investora: JUDr. Martin Netolický, Ph.D., hejtman  
Adresa: -

**Zhotovitel díla:****Prodin a.s.**

Adresa: K Vápence 2745, Pardubice 530 02  
Kontakt: T: +420 466 055 111  
E: info@prodin.cz

**PRODIN**  
SKUPINA VENTIO**Zhotovitel části / objektu:****Prodin a.s.**

Adresa: K Vápence 2745, Pardubice 530 02  
Kontakt: T: +420 466 055 111  
E: info@prodin.cz

**PRODIN**  
SKUPINA VENTIO

Hlavní projektant (HIP): Ing. Petr Prchal Specialista: Ing. Tomáš Koblása

**Název stavby / akce:****Areál železničního depa v Dolní Lipce**

Označení investora:

OR-22-24401

Adresa stavby: obec Dolní Lipka

Zakázka:

31/22/242.208

Název části: **Organizace výstavby**

Označení části:

**E.3**

Název objektu / dílčí části: -

Označení objektu / komplexu:

-

Název přílohy:

Číslo přílohy:

-

Název dílčí části přílohy:

Odpovědný projektant:  
Ing. Petr PrchalZpracovatel přílohy:  
Martin Lipenský, DiS.Měřítko: 1:1000  
Formáty: 4 x A4

Stupeň dokumentace:

**DPS**Kraj:  
PardubickýKatastrální území:  
Dolní Lipka [629588]

TUDU:

Smluvní datum zpracování:

**25.02.2024**

Označení investora:	Stupeň dokumentace:	Část:	Objekt:	Podobjekt:	Příloha:	Revize: